

# ELLENŐRZÉSEK (TOSHIBA)

## e-Tabak 07 00

## MÓDOSÍTÁSI NYILVÁNTARTÓ LAP

Sorszám	Dátum	Érintett fejezett, pont	A módosítás módja
1	2013.07.01	Teljes	I. kiadás

---

## Tartalom

E-TABAK 07 01 Pénztárgép és e-Tabak pénztárgépes forgalmának ellenőrzése .....	4
1. Napi forgalmi jelentés nyomtatása .....	4
2. e-Tabak napi zárás .....	5
3. Ellenőrzések .....	6

## E-TABAK 07 01 Pénztárgép és e-Tabak pénztárgépes forgalmának ellenőrzése

A pénztárgépek adóügyi zárását követően minden nap ellenőrizni kell a pénztárgép által nyomtatott záráson található forgalmat az e-Tabak forgalmával a következő módon:

### 1. Napi forgalmi jelentés nyomtatása

A pénztár zárása folyamat indításával nyomtatódik.

NAPI FORGALMI JELENTÉS	
Zárás sorszáma	0136
A- 5,00%	0
B-18,00%	0
C-27,00%	4 980
D-AJT	103 320
E-TAM	0
Napi forgalom (Ft)	<b>108 300</b>
Felár összesen	0
Sztornó összesen	0
Engedmény összesen	0
Visszárú összesen	0
Nyugták száma	00003
Egyszerűsített számlák száma	00001
Nyugták és egyszerűsített számlák száma	00004
Megszakítások száma	00000
Sztornó bizonylatok száma	00001
Sztornó bizonylatok összesen	-750
Visszárú bizonylatok száma	00002
Visszárú bizonylatok összesen	-1 830
Göngy. forgalom (GT) (Ft)	<b>3 432 431</b>

## 2. e-Tabak napi zárás

Kereskedelem modul → Munkaprogramok → Napi zárás

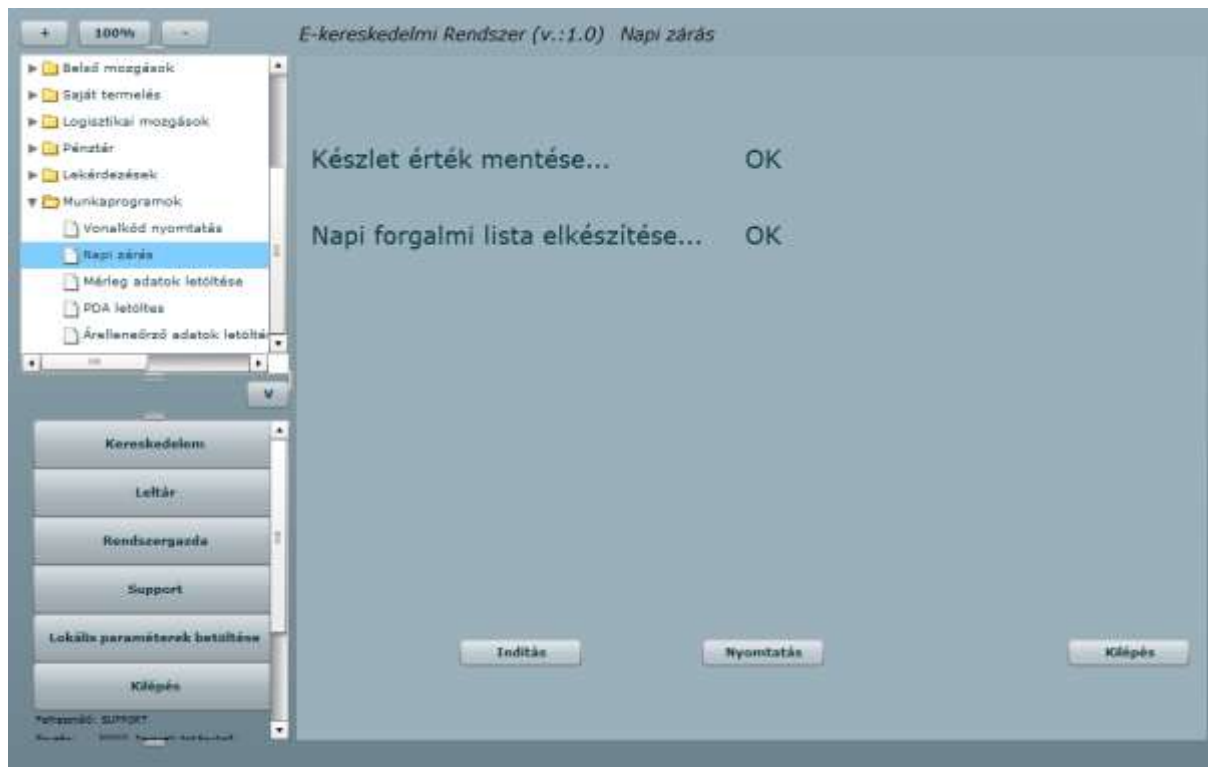

Az indítás gombbal történik meg a készlet adatok mentése és a napi forgalmi lista elkészítése, ami a nyomtatás gombbal nyomtatható ki.

**Napi zárás**

Egység: 30002. Nemzeti dohánybolt  
 Dátum: 2013-08-16

Előző napi záró készlet: 1 246 977,84      1 066 408,75

Mozgás megnevezése	Készletvezető áron	Beszerezési áron	Bizonylati áron
Nyugta Stornó	770,00	770,00	750,00
Nyugta visszáru	1 480,00	1 480,00	1 580,00
Göngyöleg visszáru	9,00	100,00	250,00
Árváltozás növekedés	0,00		
<b>Összesen (Növekvő)</b>	<b>2 259,00</b>	<b>2 350,00</b>	<b>2 580,00</b>
Egyszerűsített számla	2 650,00	2 650,00	4 980,00
Nyugta	114 177,00	86 475,00	103 320,00
Árváltozás csökkenés	0,00		
Engedmény			0,00
Kerekítés	0,00		
<b>Összesen (Csökkenő)</b>	<b>116 827,00</b>	<b>89 125,00</b>	<b>106 300,00</b>
<b>Bizonylati Összesen</b>	<b>1 132 409,84</b>	<b>979 633,75</b>	<b>-105 720,00</b>
<b>Napi záró készlet:</b>	<b>1 132 410,39</b>	<b>979 633,75</b>	

Értékesítés ÁFA gyűjtése	ÁFA%	ÁFA alap	ÁFA összeg	Bruttó
Megnevezése				
Adóköron kívüli	0,00	100990,00	0,00	100990,00
27%-os ÁFA	27,00	3724,41	1005,59	4730,00
<b>Összesen:</b>		<b>104 714,41</b>	<b>1 005,59</b>	<b>105 720,00</b>

### 3. Ellenőrzések

Három ellenőrzés szükséges:

1. A pénztárgépen nyomtatott napi forgalmi jelentés napi forgalom értékét kell az e-Tabak napi záráson található nyugta és egyszerűsített számla bizonylati áron értékével egyeztetni. (lásd 1. buborék)
2. A pénztárgépen nyomtatott napi forgalmi jelentés stornó bizonylatok összesen értékét kell az e-Tabak napi záráson található nyugta stornó bizonylati áron értékével egyeztetni. (lásd 2. buborék)
3. A pénztárgépen nyomtatott napi forgalmi jelentés visszáru bizonylatok összesen értékét kell az e-Tabak napi záráson található nyugta visszáru és göngyöleg visszáru bizonylati áron értékével egyeztetni. (lásd 3. buborék)

Ha eltérés van:

1. A pénztárgépe asztalán található „Adat frissítés”-t indítsa el. A folyamat befejeztével (hibaüzenet nélkül bezáródik a fekete ablak) az e-Tabak-ban indítsa el újra a napi zárást és ellenőrizze újra az értékeket.
2. Amennyiben így sem egyeznek az értékek, akkor a következő munkanapon 8 és 17 óra között jelezze a support telefonszámon (06-30-834-5194) az eltérést.

Visszamenőleges ellenőrzés esetén a Lekérdezések → Forgalmi listák → Időszaki forgalom lekérdezéssel kérhetőek le a napi forgalmak.