ELLENŐRZÉSEK (SAMSUNG 420M)
e-Tabak 07 00

MÓDOSÍTÁSI NYILVÁNTARTÓ LAP

Sorszám	Dátum	Érintett fejezet, pont	A módosítás módja
1	2013.07.01	Teljes	I. kiadás

Tartalom

E-TABAK 07 01 Pénztárgép és e-Tabak pénztárgépes forgalmának ellenőrzése	4
1. Napi forgalmi jelentés nyomtatása	4
2. e-Tabak napi zárás	5
3. Ellenőrzések	6

E-TABAK 07 01 Pénztárgép és e-Tabak pénztárgépes forgalmának ellenőrzése

A pénztárgépek adóügyi zárását követően minden nap ellenőrizni kell a pénztárgép által nyomtatott záráson található forgalmat az e-Tabak forgalmával a következő módon:

1. Napi forgalmi jelentés nyomtatása

A kulcs Z állásba fordítása → 5-ös gomb → KP FIZET → FISCAL billentyűk lenyomása után nyomtatódik.



NAPI FORGALMI JELENTÉS	
ZÁRÁS SORSZÁMA	0045
A- 5,00%	0
B-18,00%	0
C-27,00%	19574
D-AJT	215934
E-TAM	4740
NAPI FORGALOM:	240248
FELÁR ÖSSZ.:	0
SZTORNÓ ÖSSZ.:	0

2. e-Tabak napi zárás

Kereskedelem modul → Munkaprogramok → Napi zárás

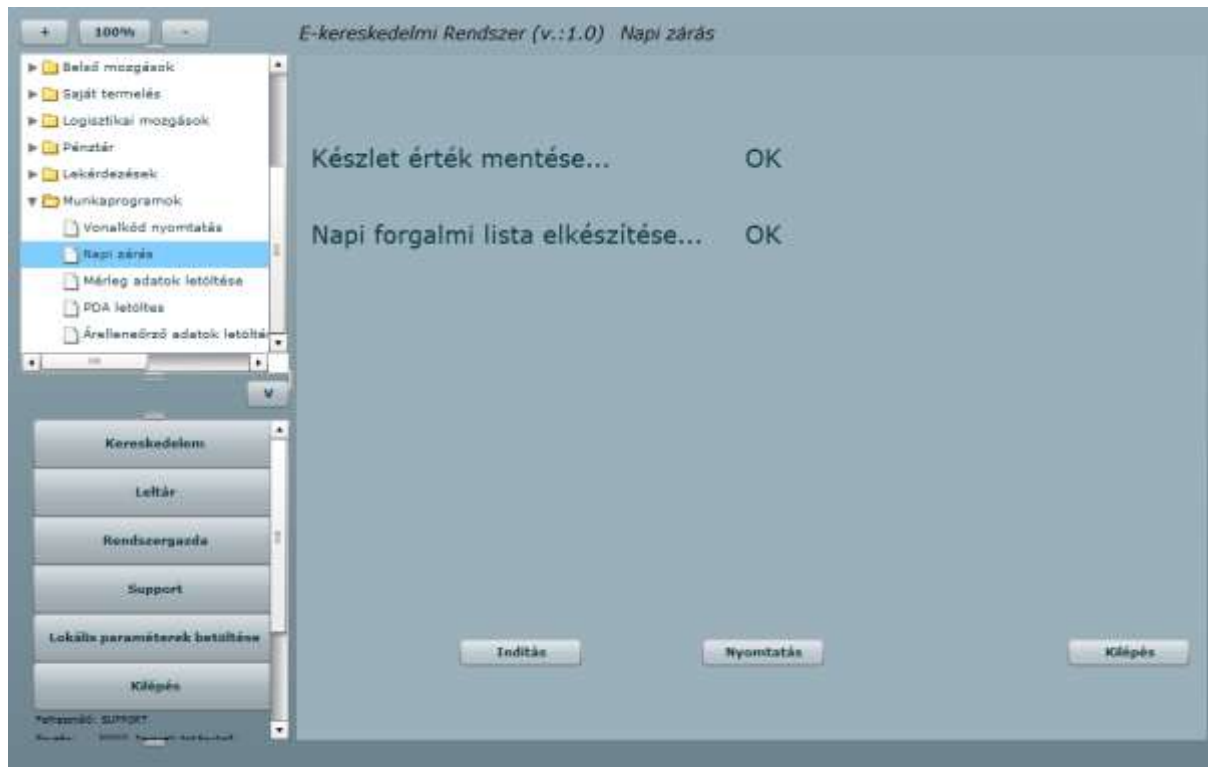

Az indítás gombbal történik meg a készlet adatok mentése és a napi forgalmi lista elkészítése, ami a nyomtatás gombbal nyomtatható ki.

Napi zárás

Egység: 30001. Nemzeti dohánybolt
Dátum: 2013-08-09 - 2013-08-09

Induló készlet:

Mozgás megnevezése	Készletvezető áron	Beszerezési áron	Bizonylati áron
Árváltozás növekedés	0.00		

Összesen (Növekvő)	0.00	0.00	0.00
--------------------	------	------	------

1.

Nyugta	210 755.00	211 140.00	240 248.00
Árváltozás csökkenés	0.00		
Engedmény	0.00		
Kerekítés	0.00		

Összesen (Csökkenő)	210 755.00	211 140.00	240 248.00
---------------------	------------	------------	------------

Bizonylati Összesen	-210 755.00	-211 140.00	-240 248.00
---------------------	-------------	-------------	-------------

Záró készlet:

Értékesítés ÁFA gyűjtése

Megnevezése	ÁFA%	ÁFA alap	ÁFA összeg	Bruttó
27%-os ÁFA	27.0000	15412.59	4161.41	19574.00
0%-os ÁFA	0.0000	4740.00	0.00	4740.00
Adóköron kívüli	0.0000	215934.00	0.00	215934.00
Összesen:		236 086.59	4 161.41	240 248.00

3. Ellenőrzések

Három ellenőrzés szükséges:

1. A pénztárgépen nyomtatott napi forgalmi jelentés napi forgalom értékét kell az e-Tabak napi záráson található nyugta és egyszerűsített számla bizonylati áron értékével egyeztetni. (lásd 1. buborék)

Ha eltérés van:

1. A háttérgép asztalán található „Adat frissítés”-t indítsa el. A folyamat befejeztével (hibaüzenet nélkül bezáródik a fekete ablak) az e-Tabak-ban indítsa el újra a napi zárást és ellenőrizze újra az értékeket.
2. Amennyiben így sem egyeznek az értékek, akkor a következő munkanapon 8 és 17 óra között jelezze a support telefonszámon (06-30-834-5194) az eltérést.

Visszamenőleges ellenőrzés esetén a Lekérdezések → Forgalmi listák → Időszaki forgalom lekérdezéssel kérhetők le a napi forgalmak.